

LEGENDA MÍSTNOSTÍ VE 2.N.P.

NÁZEV MÍSTNOSTI		PLOCHA m2
0,01	VSTUP	4,25
0,02	ŠATNA 1.	26,76
0,03	ŠATNA 2.	20,10
0,04	SKLAD NÁČINÍ	2,90
0,05	UMÝVÁRNA, SPRCHY	10,65

LEGENDA

- Voda PPR PN16 - TEPLÁ VODA (TV)
- Voda PPR PN16 - STUDENÁ VODA (SV)
- Voda PPR PN16 - CÍRKULACE (CV)

LEGENDA

- Vu - uzavírací ventil
- RV - rohový ventil
- TRV - termostatický směšovací ventil

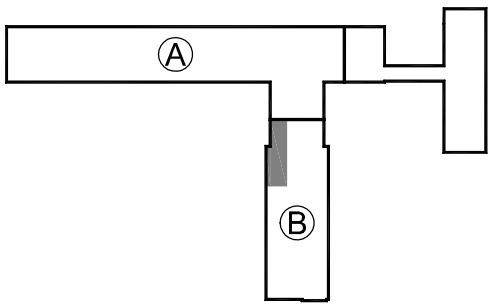

**PPS** Patrman s.r.o.

SADOVÁ 141/18 , 460 01 LIBEREC V  
IČO : 25446134 , DIČ : CZ - 25446134  
tel.fax. :48 510 35 43 mob.603 872790  
a.patrman @ seznam.cz

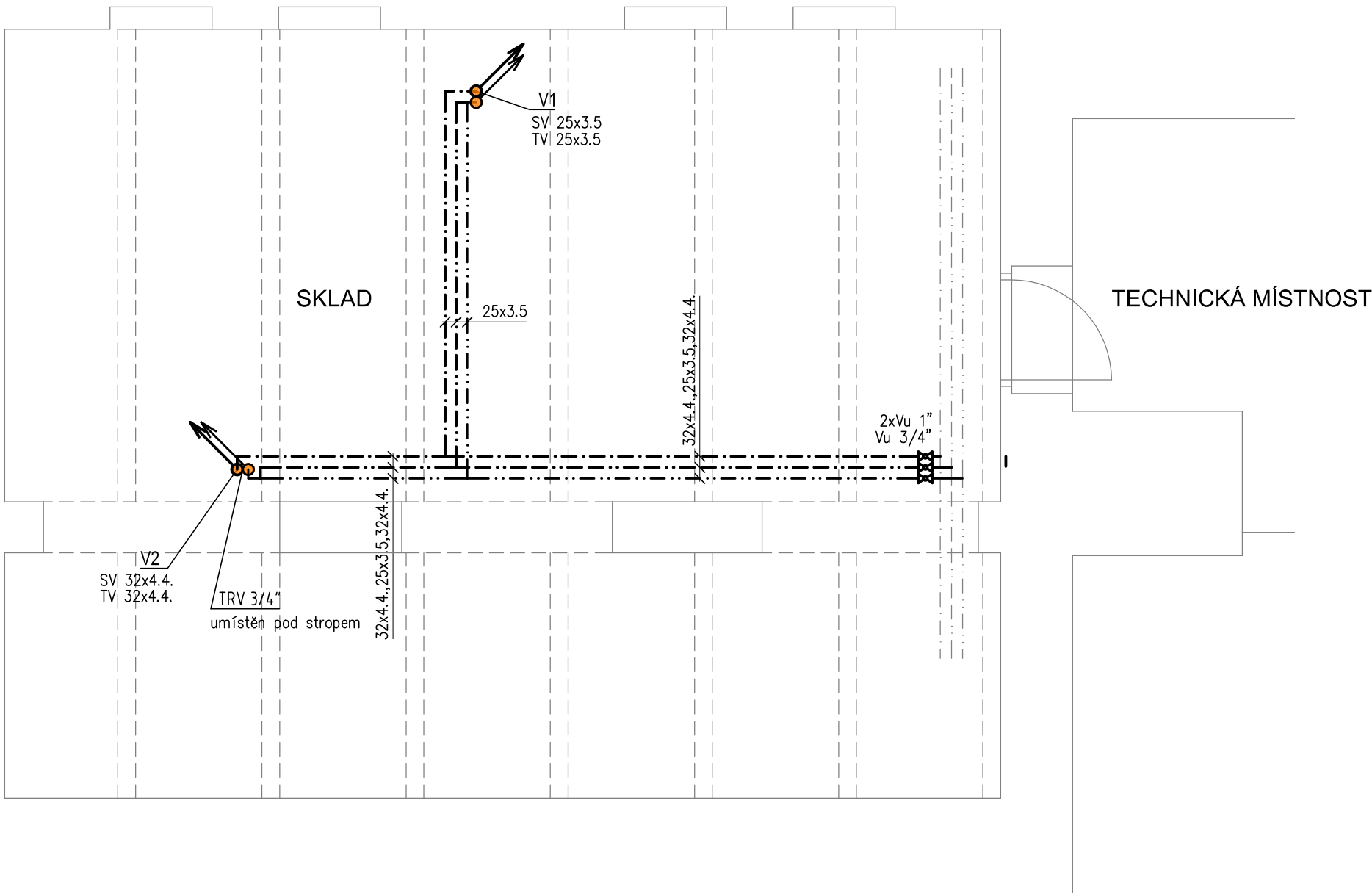

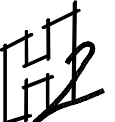
Vedoucí projektu	Zodpov. projektant	vypracoval	 <b>Ing. Hana Hermová</b> tel:604 531 808 h.hermova@gmail.com Ladova 192, 460 14 Liberec XVII IČO: 88504816	
Aleš Patrman	Ing. H. Hermová	Ing. H. Hermová		
Investor : Statutární město Liberec Nám. Dr. E. Beneše 1, Liberec I				
<b>PROJEKTOVÁ PŘÍPRAVA NA OPRAVU ŠATEN TĚLOCVIČNY A SOCIÁLNÍHO ZAŘÍZENÍ DRUŽINY ZŠ VRCHLICKÉHO parcels č. 117, k.ú. Nové Pavlovice</b>			Datum	11/2018
			Stupeň	DPS
			Zak.č.	054/2018
			Měříto výkresu	1 : 50
			Č.výkresu	Paré
Výkres D1.4.1.a -Zdravotně technické instalalce ŠATNY TĚLOCVIČNA <b>PŮDORYS 1PP, 1NP - VODOVOD</b>			<b>07</b>	